

# P U G ● MUNICIPIUL BRĂILA

## HARTA ECOLOGICĂ



DEPOZITE DE REZIDUURI  
MENAJERE ORGANIZATE

DEPOZIT DE REZIDUURI  
MENAJERE EXISTENT  
SUPRAFATA 20 HA  
CAPACITATE 1000 T  
DE UMPLERE 98%

DEPOZIT DE REZIDUURI  
MENAJERE PROPUIS  
SUPRAFATA 18,0 HA

DEPOZIT DE REZIDUURI  
MENAJERE EXISTENT  
SUPRAFATA 20 HA  
CAPACITATE 1000 T  
DE UMPLERE 98%

DEPOZIT DE REZIDUURI  
MENAJERE EXISTENT  
SUPRAFATA 20 HA  
CAPACITATE 1000 T  
DE UMPLERE 98%

DEPOZIT DE REZIDUURI  
MENAJERE EXISTENT  
SUPRAFATA 20 HA  
CAPACITATE 1000 T  
DE UMPLERE 98%

DEPOZIT DE REZIDUURI  
MENAJERE EXISTENT  
SUPRAFATA 20 HA  
CAPACITATE 1000 T  
DE UMPLERE 98%

DEPOZIT DE REZIDUURI  
MENAJERE EXISTENT  
SUPRAFATA 20 HA  
CAPACITATE 1000 T  
DE UMPLERE 98%

SC 1:25000

### ● DOTĂRI SPORTIVE

1. SALA POLIVALENTĂ
2. COMPLEX NATATIE
3. STADION MUNICIPAL
4. STADION DE ATLETISM
5. BAZA SPORTIVĂ "SANTIERUL NAVAL"
6. BAZA SPORTIVĂ "PROMEX"
7. BAZA SPORTIVĂ "LĂMINORUL"
8. BAZA SPORTIVĂ "VOINTA"
9. BAZA SPORTIVĂ "SPARTACUS"
10. PATINOAR
11. SALA DE SPORT CARANTINA
12. SALA DE SPORT SRI VAPORAELOR NR. 19
13. SALA DE LUPTE SRI M. SEBASTIAN NR. 28
14. ARENA DE BOX

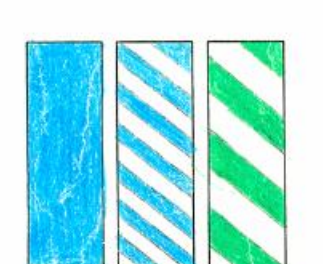

PRIMĂRIA MUNICIPIULUI BRĂILA  
SC. IP. PRODOMUS SA BRĂILA  
UNIVERSITATEA DE ȘTIINȚE  
INTECH

**I.P. PRODOMUS S.R.**  
 Domeniul proiectului: **ACTUALIZAREA PLANULUI  
 GENERAL DE ÎNCADRARE ÎN MEDIUL  
 CONSTRUIT ȘI ÎN MEDIUL  
 NATURAL AL MUNICIPIULUI  
 BRĂILA**  
 Autor: **ING. COSTEL POPESCU**  
 Verificat: **ING. COSTEL POPESCU**  
 Data: **15/06/2024**  
 Scara: **1:25000**  
 Harta Ecologică  
 Pagina nr. 2.2.